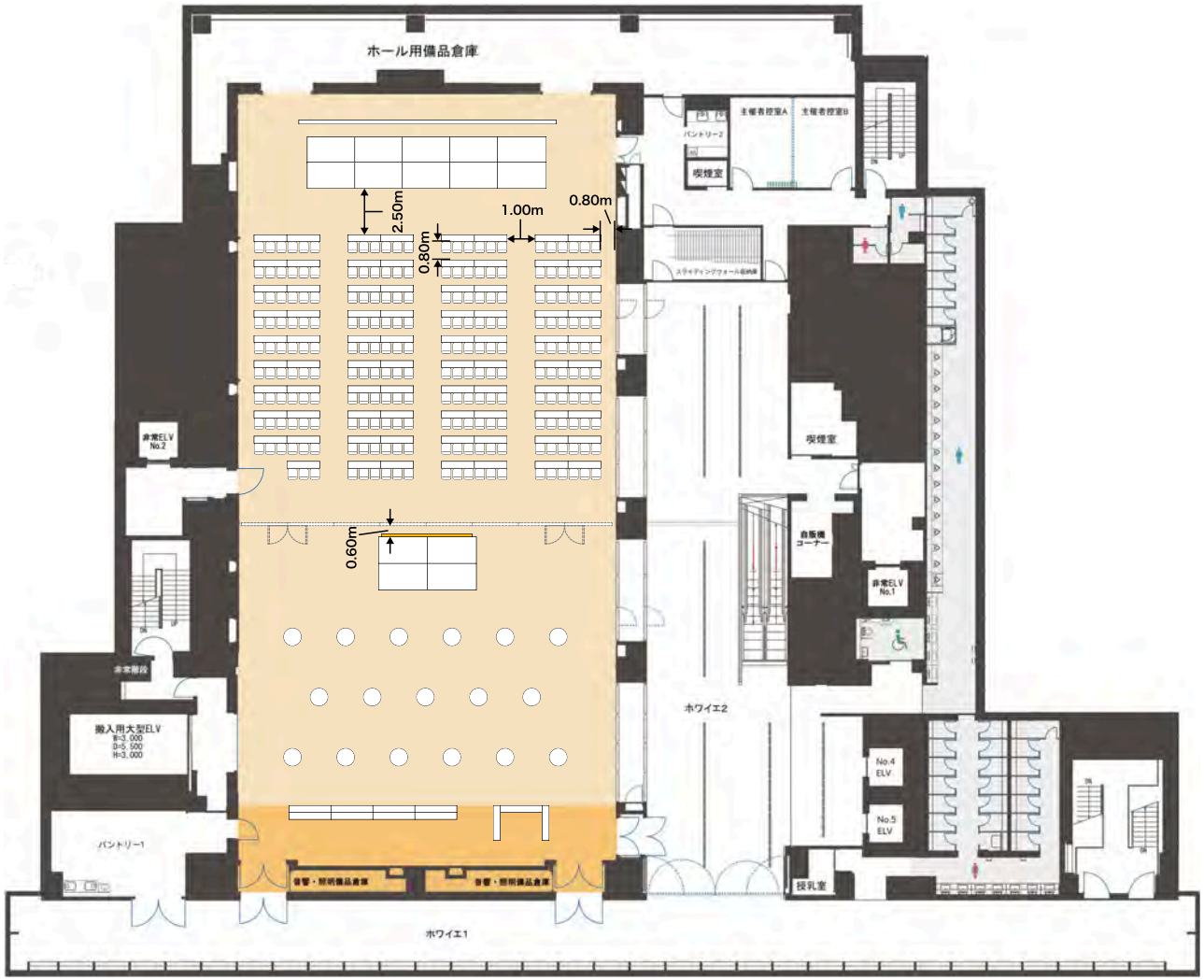

スクール&懇親会 3名掛け 237席

想定費用 **¥2,200,000**（税抜）

項目	内容
ホール基本使用料金	◆ 本番日　9:00〜21:00　1日
付帯設備	◆ 照明セットB ◆ 音響セットA ◆ 固定式PJ (12000lm) + 220in スクリーン 天吊式PJ + 巻上式スクリーン
人件費	◆ 照明技術者　3名 ◆ 音響技術者　2名 ◆ 舞台装置技術者　1名 ◆ 映像技術者　3名 ◆ 設営・撤去スタッフ
什器備品	◆ ステージ ◆ スタッキングチェア ◆ 講演台 ◆ 司会台 ◆ その他